

Legenda

	Bestaande situatie - BGT		Straatkolk / kolk in opsluitband
	Bestaande situatie - inmeting		HWA / GWA put
	Bestaand kadastrale grens		Lichtmasten
	Werkgrens projectgebied		Te verwijderen boom / reeds verwijderde boom
	As rijbaan		Nieuwe boom
	Opsluitband		Bestaande boom, met kroonprojectie
	Gazonband		
	Geleideband		
	Trottoirband		
	Goottegel		
	Molgoot		
	Enkele / dubbele strekkaag		
	Hekwerk, en tevens combi hekwerk / fietsenrek		
	Asfalt Kleur zwart / rood		
	Trottoir		
	Parkeervakken, inritten en loopstroken Novaplein		
	Overige bestratingen		
	Gazon / plantvak		
	Drempel		
	Busperronband		
	Bushaltmarkering, tegels		
	Blindegeleidegels en klanktegels		
	Inritband		
	Fietsenrek		
	ABRI		
	Verloopband		
	Trottoirkolk / kolk in busperronband		

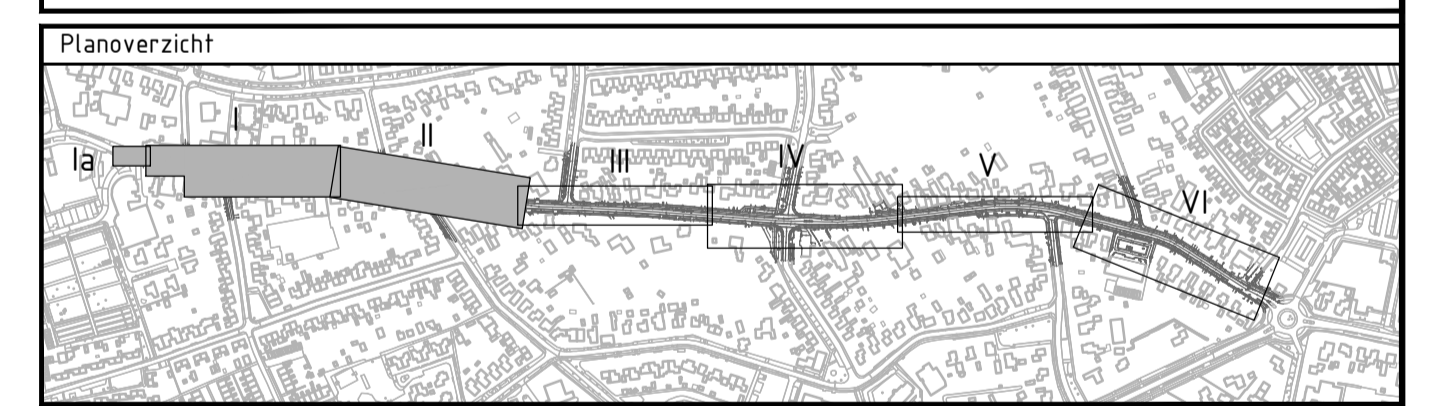

Versie	Omschrijving	Con.	Vrg.
V0.1	Omschrijving Concept bewonersstekening	Con. J. de Wit	Vrg. J. Offema

Oprachtgever
 Contact
 C. Kaferberg

Advies- en Ingenieursorganisatie
 Architect
ARCADIS

Project
 Contact
 J. Offema

Herinrichting Hoofdweg Eelde-Paterswolde

Projectnummer : 30109675
 Fase : Technisch ontwerp / bestek

Onderwerp : **Bewonersstekening**

Schaal : 1:200
 Bladformaat : A1 (1260x594 mm)
 Contractnummer : 19-02-W
 Bladnummer : 1 van 3
 Status : **Concept**

Tekeningnummer : **BVHWE-ARC-SI-00-DR-CE-BT-9010**
 Versie : **V0.1**

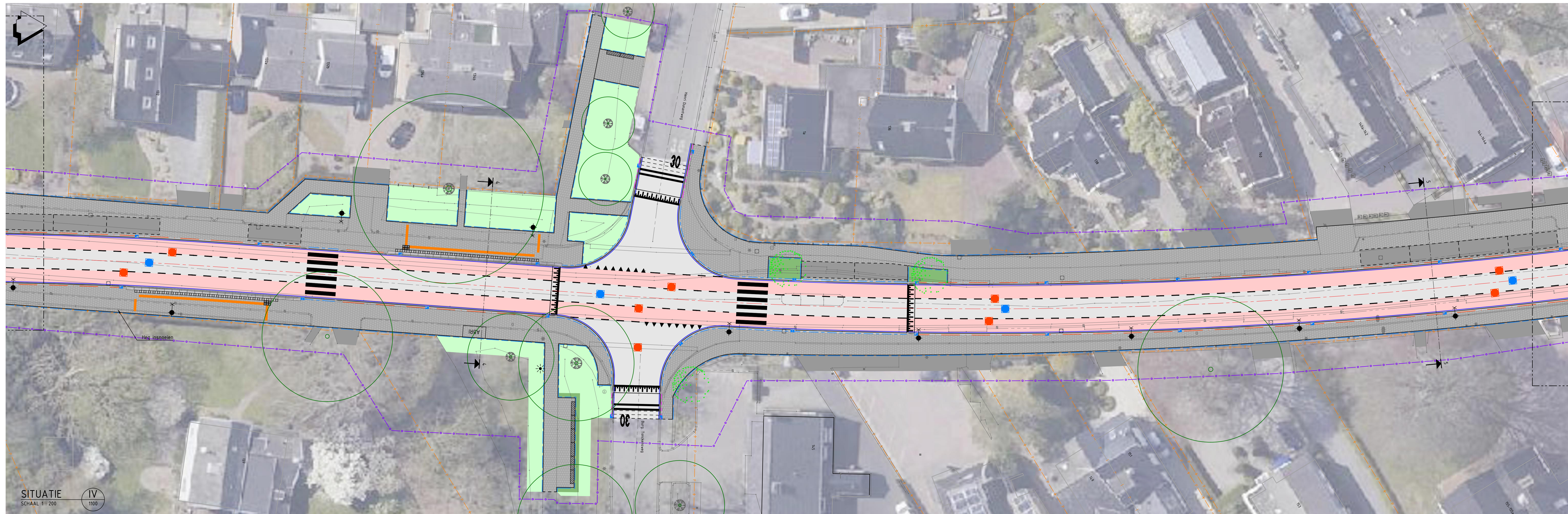
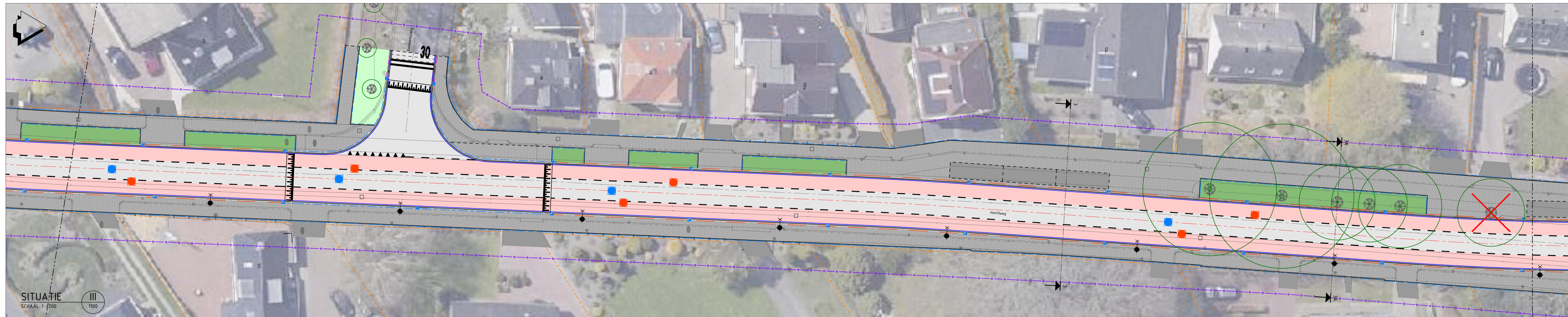

Legenda

	Bestaande situatie - BGT		Straatkolk / kolk in opsluitband
	Bestaande situatie - inmeting		HWA / GWA put
	Bestaand kadastrale grens		Lichtmasten
	Werkgrens projectgebied		Te verwijderen boom / reeds verwijderde boom
	As rijbaan		Nieuwe boom
	Opsluitband		Bestaande boom, met kroonprojectie
	Gazonband		
	Geleideband		
	Trottoirband		
	Goottegel		
	Molgoot		
	Enkele / dubbele strekkaag		
	Hekwerk, en tevens combi hekwerk / fietsrek		
	Asfalt Kleur zwart / rood		
	Trottoir		
	Parkeervakken, inritten en loopstroken Novaplein		
	Overige bestralingen		
	Gazon / plantvak		
	Drempel		
	Busperronband		
	Bushaltemarkering, tegels		
	Blindegeleidegels en klanktegels		
	Inritband		
	Fietsrek		
	ABRI		
	Verloopband		
	Trottoirkolk / kolk in busperronband		

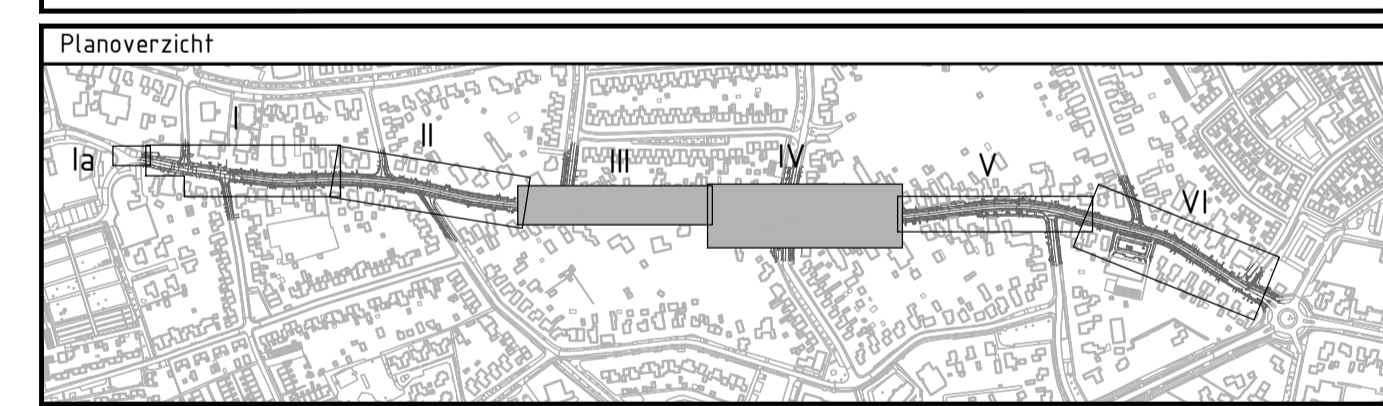

Versie	Omschrijving	Get.	Con.	Vrg.
Versie	Omschrijving	Get.	Con.	Vrg.
V0.1	Datum: 08-01-2024	Get.: R.M. Wilken	Con.: J. de Wit	Vrg.: J. Offema

Oprachtgever
Contact
C. Kaferberg

gemeente Tynaarlo
Architect

Advies- en Ingenieursorganisatie
ARCADIS

Project
Contact
J. Offema

Herinrichting Hoofdweg Eelde-Paterswolde
Projectnummer: 30109675
Fase: Technisch ontwerp / bestek
Onderwerp: **Bewonerstekening**

Schaal: 1:200
Bladformaat: A1 (1260x594 mm)
Contractnummer: 19-02-W
Bladnummer: 2 van 3
Status: **Concept**

Tekeningnummer:
BVHWE-ARC-SI-00-DR-CE-BT-9010
Versie:
V0.1

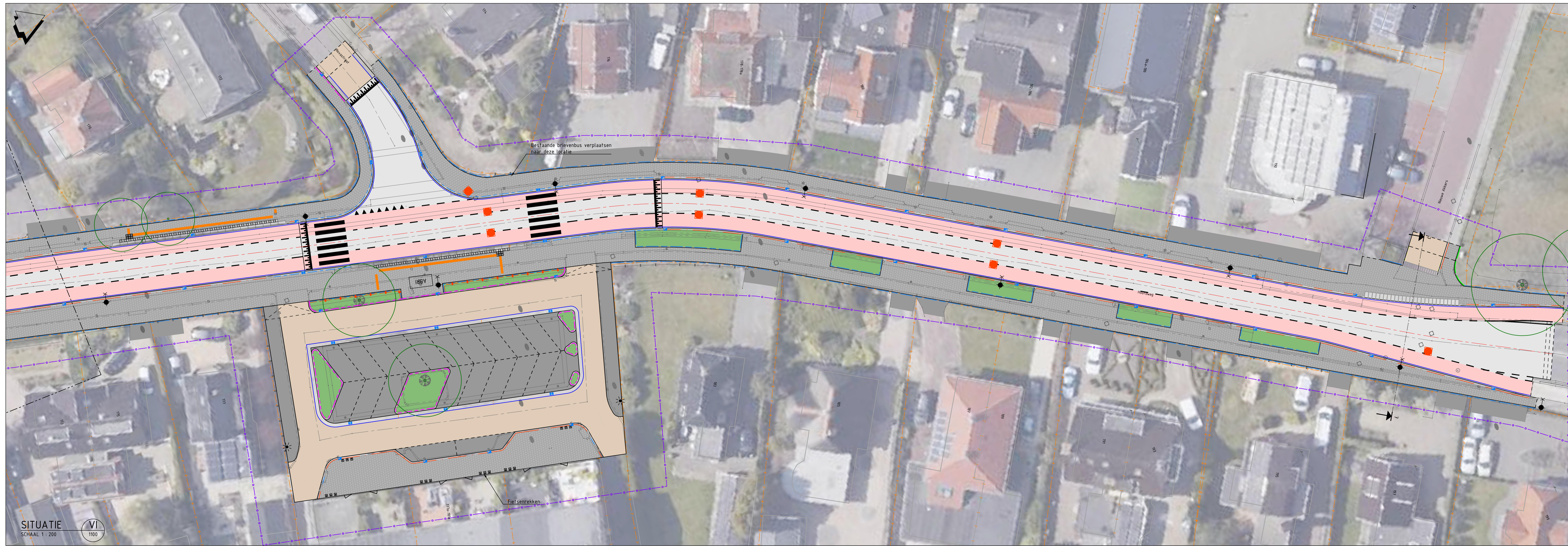
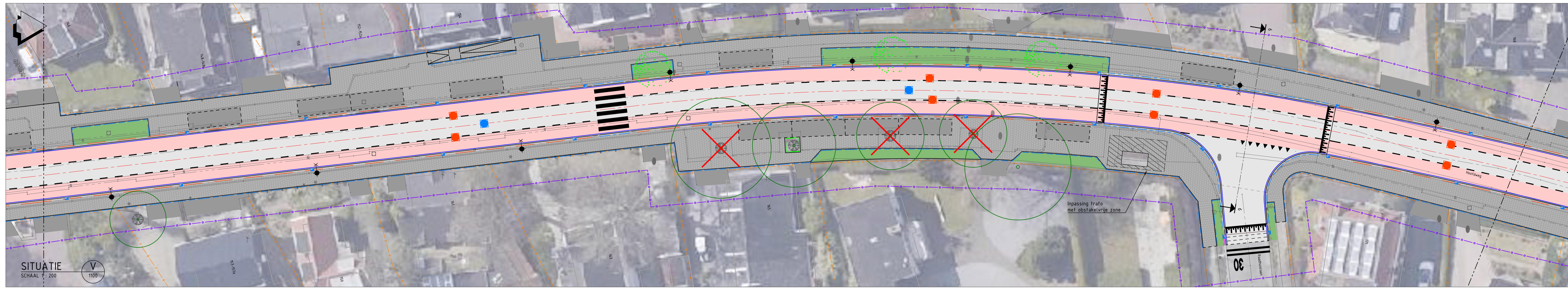

Legenda

	Bestaande situatie - BGT		Straatkolk / kolk in opsluitband
	Bestaande situatie - inmeting		HWA / GWA put
	Bestaand kadastrale grens		Lichtmasten
	Werkgrens projectgebied		Te verwijderen boom / reeds verwijderde boom
	As rijbaan		Nieuwe boom
	Opsluitband		Bestaande boom, met kroonprojectie
	Gazonband		
	Geleideband		
	Trottoirband		
	Goottegel		
	Molgoot		
	Enkele / dubbele strekkaag		
	Hekwerk, en tevens combi hekwerk / fietsrek		
	Asfalt Kleur zwart / rood		
	Trottoir		
	Parkeervakken, inritten en loopstroken Novaplein		
	Overige bestrijtingen		
	Gazon / plantvak		
	Drempel		
	Busperronband		
	Bushaltemarkering, tegels		
	Blindegeleidegels en klankegels		
	Inritband		
	Fietsrek		
	ABRI		
	Verloopband		
	Trottoirkolk / kolk in busperronband		

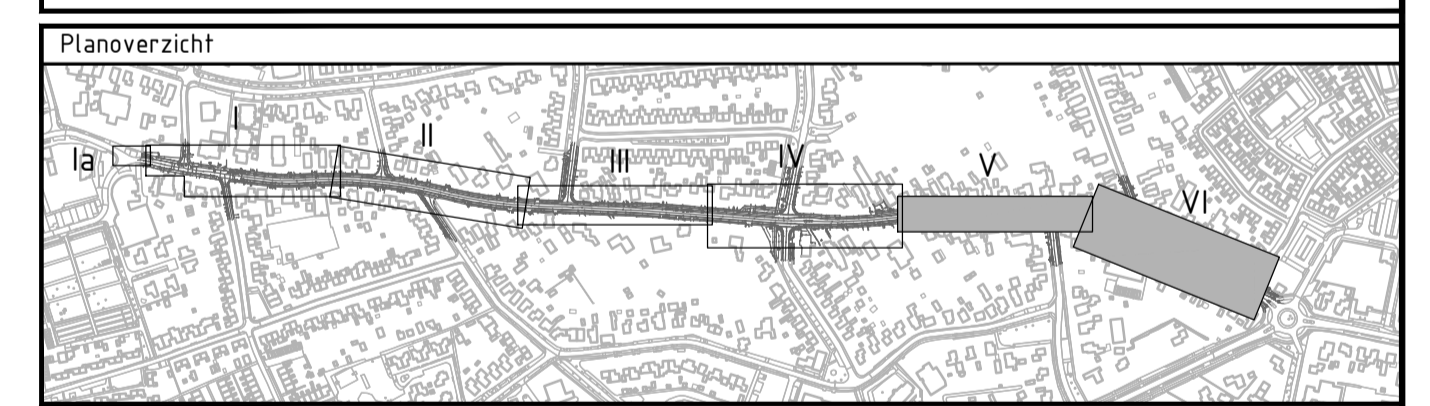

versie	Omschrijving	Get.	Con.	Vrg.
versie	Omschrijving Concept bewonerskenning			
V0.1	Datum 08-01-2024	Get. RM Wilken	Con. J. de Wit	Vrg. J. Offema

Oprichtgever
 gemeente Tynaarlo
 Contact
 C. Kaferberg

Advies- en Ingenieursorganisatie
 ARCADIS
 Architect

Project
 Herinrichting Hoofdweg Eelde-Paterswolde
 Projectnummer : 30109675
 Fase : Technisch ontwerp / bestek
 Contact
 J. Offema

Onderwerp
 Bewonerskenning

Schaal : 1:200	Bladformaat: A1 (1260x594 mm)	Status : Concept
Contractnummer: 19-02-W	Bladnummer : 3 van 3	
Tekeningnummer:		

BVHWE-ARC-SI-00-DR-CE-BT-9010